

COMUNE DI ARCOLE  
Provincia di Verona

P.A.T.

Elaborato VAS C 1A

Scala 1:20.000

ESTRATTO TAVOLA P.T.R.C.

Valutazione Ambientale Strategica

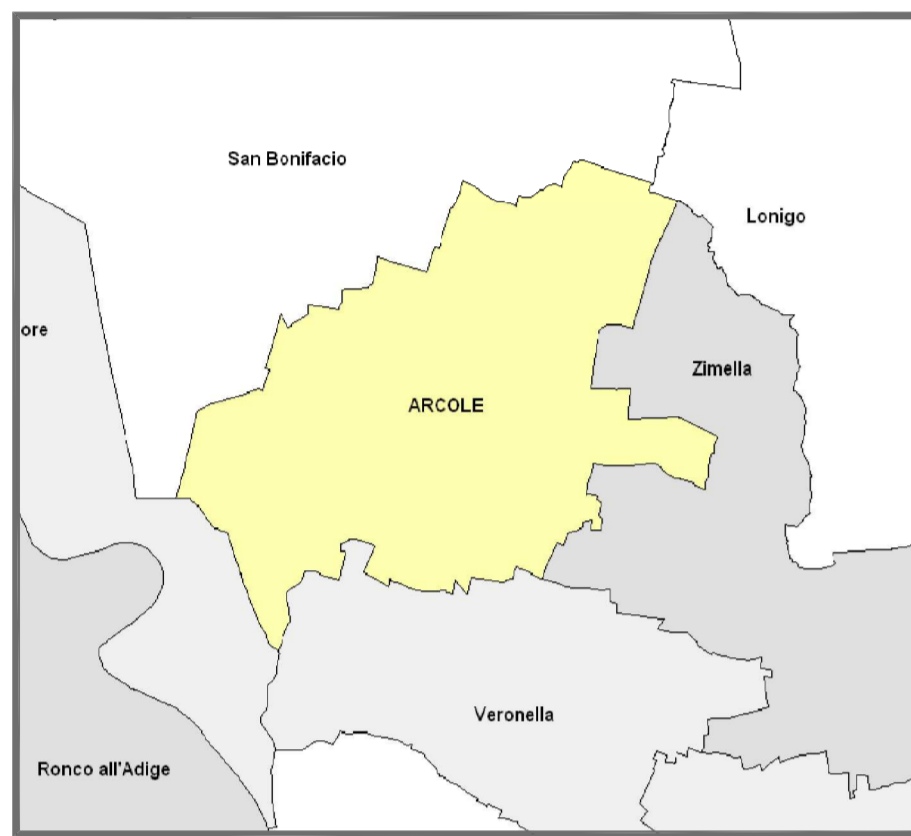

IL SINDACO  
REGIONE VENETO  
Direzione Urbanistica  
I PROGETTISTI  
Dott. agr. Gino Beninca  
Dott. agr. Pierluigi Martorana  
Dott. p.a. Giacomo De Franceschi  
I COLLABORATORI  
Dott. Andrea Soldi

STUDIO BENINCA - Associazione tra Professionisti  
Via Sereno, 1 - 37036 San Martino Buon Albergo (VR)  
Tel. 0458799229 - Fax. 0458780829 - e-mail: info@studiobeninca.it

dicembre 2010

Esibito Tav.1A  
Scala 1:20.000

ESTRATTO TAVOLA P.T.R.C.

LEGENDA

- Limite comunale del PAT
- AZIONI STRATEGICHE (Tav4 del PAT)
  - Ambiti di urbanizzazione consolidata a prevalente destinazione residenziale
  - Ambiti di urbanizzazione consolidata a prevalente destinazione produttiva e commerciale
  - Ambiti dell'edificazione diffusa
  - Linee preferenziali di sviluppo insediativo residenziale
  - Linee preferenziali di sviluppo produttivo, direzionale, commerciale e altre

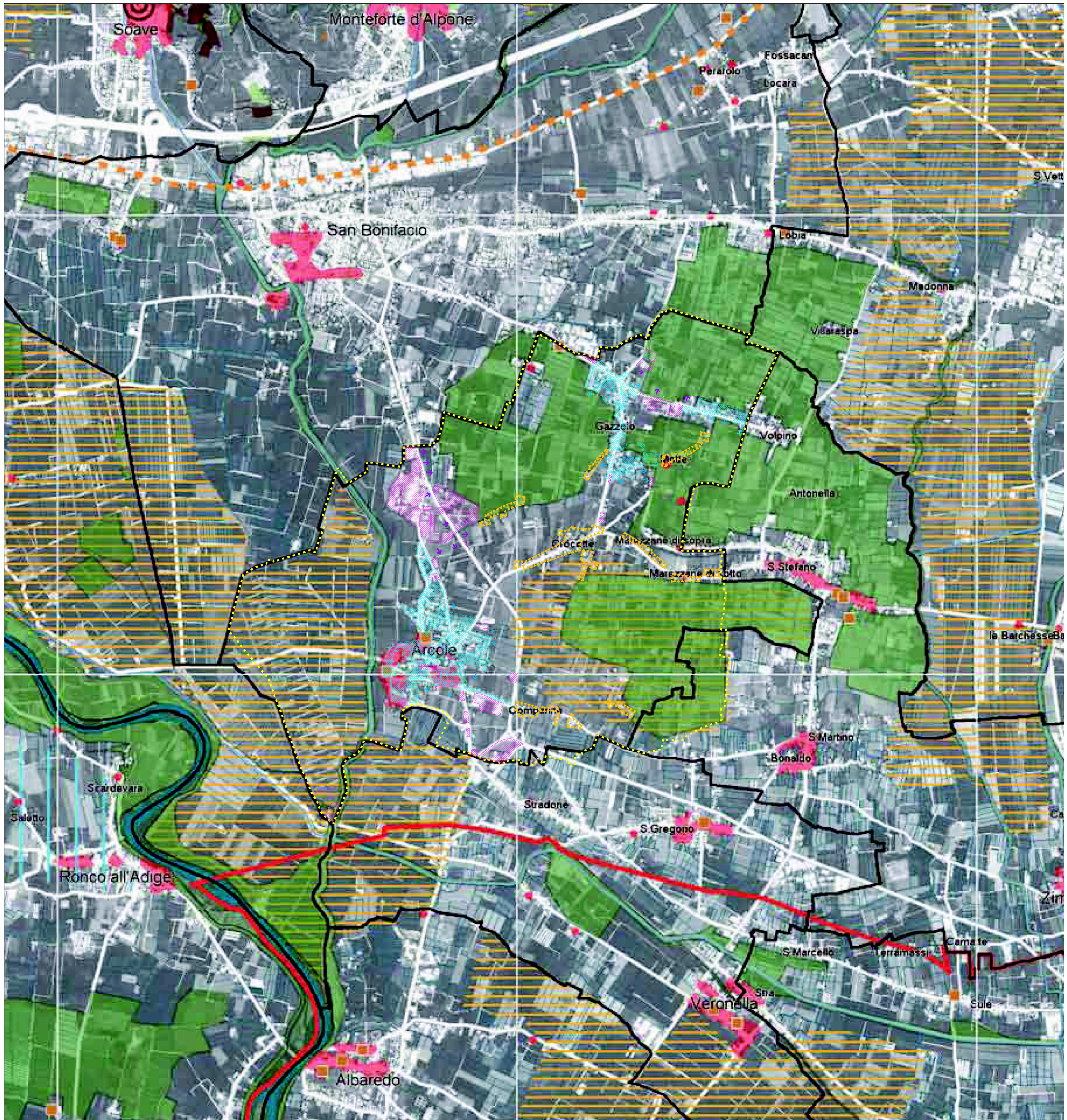

SISTEMA DELLA RETE ECOLOGICA

- aree nucleo
- corridoi ecologici

SISTEMA DEL TERRITORIO RURALE

- aree ad elevata valorizzazione agricola
- agricoltura mista e naturalità diffusa
- agricoltura periurbana
- aree agropopolitane in pianura
- aree sotto il livello del mare
- prati stabili

ELEMENTI TERRITORIALI DI RIFERIMENTO

- confine comunale
- perimetro ambiti di paesaggio
- ipotesi di tracciato viario
- idrografia superficiale
- coro d'acqua di interesse regionale
- canali di irrigazione di Sopra
- fascia delle risorgive
- testa di fontanille
- geosito
- centro storico
- centro storico minore
- città murata
- strada romana irregolare Veneta
- zona archeologica
- villa veneta di Valsugana
- villa del palladio
- castello
- luoghi e manufatti della grande guerra
- paesaggi agrari storici
- paesaggi terrazzati
- bosco della serenissima repubblica
- bosco litoraneo
- bosco di pianura
- dune consolidate, boscate e fossili

Assessorato alle Politiche per il Territorio  
Segreteria Regionale all'Ambiente e Territorio  
Direzione Pianificazione Territoriale e Parchi